COMUNE di NETTUNO

AVVISO PUBBLICO SPORT E PERIFERIE 2025
DIPARTIMENTO PER LO SPORT
PRESIDENZA DEL CONSIGLIO DEI MINISTRI
LINEA DI INTERVENTO - B

PROGETTO DI MASSIMA

	Scala
	Tavola A1

PROPONENTE:
COMUNE di NETTUNO

PROGETTO:
Arch. Pierluca Zucconi

DATA:
10/06/2025

PTPR TAV.A

ORTOFOTO

STRALCIO CATASTALE

IMMAGINE STATO DI FATTO ANTE-OPERAM

IMMAGINE DA PROGETTO POST-OPERAM

PLANIMETRICO ESISTENTE

SCHEMI PLANIMETRICI

PIANO INTERRATO 1:200

PIANO TERRA 1:200

PIANO PRIMO 1:200

ESTENDIBILE LE COPERTURE PREVISTE(INSTALLAZIONE DI PANNELLI FOTOVOLTAICI SUL SOLARE)

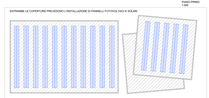

PIANTA delle COPERTURE 1:200

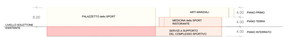

SEZIONE SCHEMATICA 1:200

ALLESTIMENTO MULTIDISCIPLINARE

ALLESTIMENTO BASKET e PALLACANESTRO IN CARROZZINA

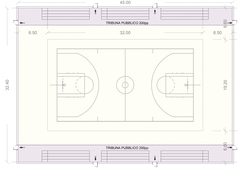

LIVELLO TERRA 1:200

ALLESTIMENTO PALLAVOLO e SITTINGVOLLEY

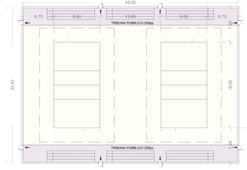

LIVELLO TERRA 1:200

ALLESTIMENTO PALLAMANO

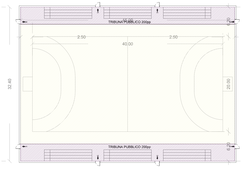

LIVELLO TERRA 1:200

- spazio attività sportiva
- aree manovra/parcheggio/stazionamento
- servizi atleti ed arbitri
- servizi di supporto e primo soccorso
- depositi
- locali tecnici
- spazio spettatori e servizi igienici

ALLESTIMENTO PALLAVOLO e SITTINGVOLLEY

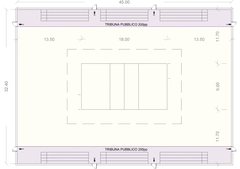

LIVELLO TERRA 1:200

ALLESTIMENTO CALCIO A 5

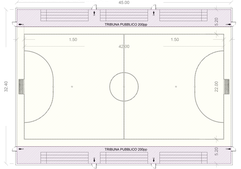

LIVELLO TERRA 1:200

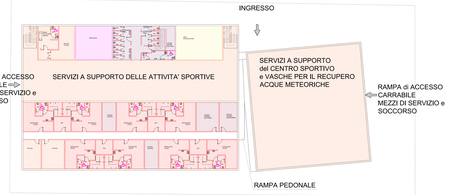

LIVELLO INTERRATO 1:200

PROSPETTI SCHEMATICI

PROSPETTO NORD-EST 1:200

PROSPETTO NORD-OVEST 1:200

PROSPETTO SUD-EST 1:200

PROSPETTO SUD-OVEST 1:200